

Муниципальное бюджетное учреждение дополнительного
образования «Детская школа искусств №1» городского округа
«город Якутск»

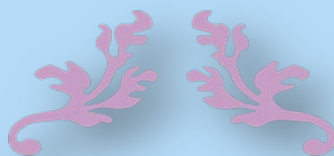

В. Пономаренко

30

СЕКВЕНЦИОННЫХ

ЭТЮДОВ

**ДЛЯ ИСПОЛНЕНИЯ НА КЛАВИШНОМ
СИНТЕЗАТОРЕ (ФОРТЕПИАНО)**

Дополнительное учебное пособие для средних и старших классов
специализации «Электронные музыкальные инструменты»
отделения «Инструменты эстрадного оркестра»
детских школ искусств

Якутск – 2023

**Утверждено учебно-методическим советом
МБУ ДО «ДШИ №1» ГО «город Якутск»**

**УДК 786
ББК 85.315.3
П56**

П56 Пономаренко В. М. «30 секвенционных этюдов для исполнения на клавишном синтезаторе (фортепиано)»
Дополнительное учебное пособие для средних и старших классов специализации «Электронные музыкальные инструменты» отделения «Инструменты эстрадного оркестра» детских школ искусств.
2023. – 70 с.

Дополнительное учебное пособие создано с целью развития технических навыков учащихся средних и старших классов специализации «Электронные музыкальные инструменты» отделения «Инструменты эстрадного оркестра» детских школ искусств.

Включает 30 авторских этюдов для исполнения на клавишном синтезаторе или фортепиано (цифровом фортепиано), список рекомендуемой литературы.

Рецензент – Киселёва Надежда Алексеевна,
заведующая Эстрадным отделением Якутского музыкального колледжа имени М. Жиркова,
Старший преподаватель Арктического государственного института культуры и искусств,
Отличник культуры РС(Я).

©В. М. Пономаренко, 2023

Рецензия
на дополнительное учебное пособие
«30 секвенционных этюдов для исполнения
на клавишном синтезаторе (фортепиано)»

Автор: Владимир Михайлович Пономаренко - преподаватель отделения «Инструменты эстрадного оркестра» МБУ ДО ДШИ № 1 городского округа «город Якутск» с 30-летним стажем ведения эстрадных дисциплин (ЭМИ, ансамбль клавишных синтезаторов, импровизация и сочинение).

Дополнительное учебное пособие создано с целью развития технических навыков учащихся средних и старших классов специализации «Электронные музыкальные инструменты» отделения «Инструменты эстрадного оркестра» детских школ искусств. Включает 30 авторских этюдов для исполнения на клавишном синтезаторе или фортепиано (цифровом фортепиано), список рекомендуемой литературы.

Произведения, вошедшие в сборник, обладают значительной технической и методической ценностью. Каждая из мелодий аранжирована с глубоким знанием природы инструмента, его возможностей, с использованием разнообразных характерных для электронного инструмента приемов, и эти аранжировки направлены на музыкально-образное и техническое развитие юных исполнителей. Ценность пособия заключается в том, что в нём представлены собственные многолетние наработки автора, составляющие итог совместного с учащимися творческого процесса с учётом их способностей и предпочтений.

Одним из главных положительных моментов пособия является то, что при достаточно большом на сегодняшний день выборе нот для электронных музыкальных инструментов, этюдов для технического развития исполнителей на клавишном синтезаторе нет, так что автор заполнит эту нишу в нотном материале. Музыкальная фактура произведений изложена в доступном варианте, и юные музыканты могут самостоятельно воспроизвести на инструменте нотный текст не только звуком фортепиано, а также клавесина, органа и другими тембрами.

Дополнительное учебное пособие «30 секвенционных этюдов для исполнения на клавишном синтезаторе (фортепиано)», созданное В. М. Пономаренко, может быть рекомендовано для издания в качестве учебного пособия для учащихся ДШИ.

Киселёва Надежда Алексеевна,
заведующая Эстрадным отделением Якутского музыкального
колледжа имени М. Жиркова,
Старший преподаватель Арктического государственного
института культуры и искусств,
Отличник культуры РС(Я).

Введение.

Добрый день, уважаемые коллеги!

В примерной общеразвивающей программе для класса электронных музыкальных инструментов (разработчик: И. М. Красильников, ведущий научный сотрудник Института художественного образования города Москвы, доктор педагогических наук, член Союза композиторов России; главный редактор: И. Е. Домогацкая, генеральный директор Института развития образования в сфере культуры и искусства, кандидат педагогических наук; технический редактор: С. М. Пелевина, научный сотрудник Института развития образования в сфере культуры и искусства, 2013 год), на основе которой разработано большинство программ ДШИ Российской Федерации, не предусмотрено обязательное проведение технических зачётов.

В методических рекомендациях И. М. Красильников пишет: «Техника игры на электронных клавишных близка фортепианной, поэтому методический опыт, накопленный в фортепианной педагогике по решению таких проблем, как освоение целесообразных игровых движений, преодоление зажатости рук и корпуса и т.п., может послужить ориентиром при решении аналогичных проблем в условиях обучения игре на синтезаторе.

Вместе с тем управление с помощью специальных кнопок, расположенных на панели синтезатора, многими исполнительскими параметрами (тембр, динамика, артикуляция, отзвук, шумовые эффекты, мультипады, автоаккомпанемент, темп, агогика, воспроизведение заранее записанных на секвенсоре фрагментов фактуры и др.) значительно облегчает технику игры на электронном клавишном инструменте, снимает многие проблемы работы над туше, развития беглости пальцев, накладывающие порой столь характерный отпечаток на весь процесс обучения игре на фортепиано. В связи с этим значение различных упражнений на развитие беглости пальцев, гамм, этюдов в обучении игре на синтезаторе по сравнению с фортепиано падает.

Зато появляются новые специфические технические проблемы, например переключение режимов звучания во время игры на синтезаторе, достижение ритмической синхронности игры под автоаккомпанемент, освоение легкого туше одними пальцами без участия мускульных усилий всей руки, плеча, корпуса и т.п. Для преодоления подобных трудностей, возникающих по ходу разучивания пьесы, ученику может быть предложен ряд упражнений, направленных на формирование необходимых навыков...

Опыт работы над аранжировкой и игровые навыки, на которые опирается ученик при звуковом воплощении на электронном инструменте различных музыкальных произведений, становятся ключом для выполнения им других творческих заданий, связанных с подбором по слуху, элементарным сочинением и импровизацией. Методы приобщения к этим видам творческой деятельности схожи со слуховым методом обучения игре на фортепиано, поскольку перед учащимися в обоих случаях возникают те же

проблемы: формирование зрительно-слухо-моторных связей, овладение «звуковыми моделями» музыкального языка и способами их использования, развитие фантазии, игровой техники и т.п.»

Вместе с тем, мониторинг программ различных ДШИ Российской Федерации показал, что в большинстве школ технические зачёты всё-таки проводятся, хоть и с упрощёнными требованиями. Это понятно, ведь основной контингент преподавателей класса синтезатора получал классическое образование пианиста и преподаёт, исходя из собственного опыта. Несомненно, игра гамм, аккордов, этюдов способствует техническому развитию учащегося, но при этом надо учитывать специфику инструмента, его минусы и плюсы по сравнению с фортепиано. К минусам можно отнести количество клавиш (61 в среднестатистическом синтезаторе против 88 на фортепиано), отсутствие полновзвешенного молоточкового механизма (так называемая «мягкая» клавиатура). К плюсам – мультитембральность инструмента и многое другое.

Предлагаю вашему вниманию сборник, содержащий 30 авторских секвенционных этюдов для исполнения на синтезаторе, разработанный на основе собственного тридцатилетнего опыта преподавания, в котором учтено всё вышесказанное. Этюды разбиты по годам обучения, со 2 по 4 классы для пятилетнего обучения. Большинство имеет структуру АВА, что способствует их лучшему запоминанию. Темп исполнения не указан, каждый этюд можно сыграть как в умеренном, так и в быстром темпе, в зависимости от способностей учащегося.

Секвенционный материал на гармоническую сетку мажорного или минорного квадратов подготавливает ученика к занятиям по предмету «Основы импровизации и сочинения», укрепляя межпредметные связи. Целые музыкальные фразы можно использовать при исполнении импровизации на идентичную гармоническую сетку. И, конечно, учитывая мультитембральность синтезатора, их можно исполнять не только звуком фортепиано, но также другими тембрами, например, клавесина, органа или даже гитары. При этом следует помнить, что такие инструменты, как клавесин и орган не имеют активной клавиатуры, чувствительной к силе нажатия клавиш, динамические знаки на них распространяться не будут.

Отдельное внимание необходимо уделить аппликатуре. Жду ваши отзывы и предложения на своём аккаунте в социальной сети vk.com/id706862770, от этого зависит, будет ли расширяться и дополняться данное издание в будущем. Огромное спасибо Н. А. Киселёвой за рецензию и ценные советы при создании этого пособия, а также всем учащимся, игравшим композиции из сборника и всем, кто оценит эту работу. В конце издания приложен список рекомендуемой литературы.

В. Пономаренко

СОДЕРЖАНИЕ:

2 класс:

• Этюд C	8
• Этюд Am	10
• Этюд G	12
• Этюд Em	14
• Этюд F	16
• Этюд Dm	18
• Этюд D	20
• Этюд Hm	22
• Этюд B	24
• Этюд Gm	26

3 класс:

• Этюд C	28
• Этюд Am	30
• Этюд G	32
• Этюд Em	34
• Этюд F	36
• Этюд Dm	38
• Этюд D	40
• Этюд Hm	42
• Этюд Eb	44
• Этюд Cm	46

СОДЕРЖАНИЕ:

4 класс:

• Этюд <i>F</i>	48
• Этюд <i>Dm</i>	50
• Этюд <i>D</i>	52
• Этюд <i>Hm</i>	54
• Этюд <i>B</i>	56
• Этюд <i>Gm</i>	58
• Этюд <i>Eb</i>	60
• Этюд <i>Cm</i>	62
• Этюд <i>Ab</i>	64
• Этюд <i>Fm</i>	66
• Список литературы	68

Этюд С

До мажор

(2 класс)

9

Этюд Am

ля минор
(2 класс)

21

24

rit.

f

Этюд G

Соль мажор
(2 класс)

21 **rit.**

21	G4 (quarter), A4 (quarter), B4 (quarter), C5 (quarter), D5 (half)	G3 (half), B2 (half)
22	D5 (quarter), E5 (quarter), F#5 (quarter), G5 (quarter), A5 (half)	G3 (half), B2 (half)
23	A5 (quarter), B5 (quarter), C6 (quarter), B5 (quarter), A5 (quarter), G5 (quarter), F#5 (quarter), E5 (quarter)	G3 (half), B2 (half)
24	A5 (quarter), G5 (quarter), F#5 (quarter), E5 (quarter), D5 (half), C5 (half)	G3 (half), B2 (half)

Этюд Ет

ми минор

(2 класс)

21 **rit.**

Этюд F

Фа мажор

(2 класс)

21

rit.

Этюд Dm

ре минор

(2 класс)

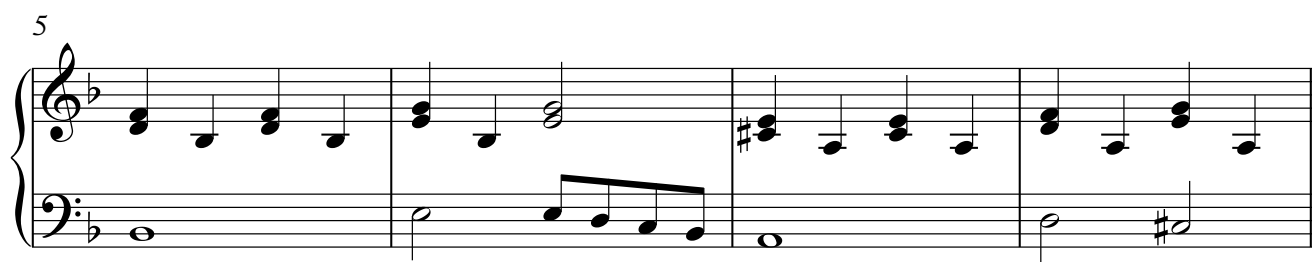

21 **rit.**

Этюд D

Ре мажор

(2 класс)

21

rit.

Этюд №1

си минор

(2 класс)

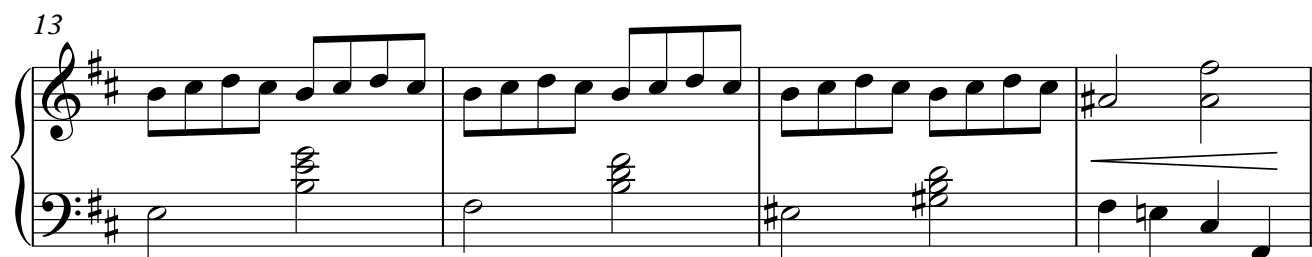

21

rit.

23

Этюд В

Си бемоль мажор
(2 класс)

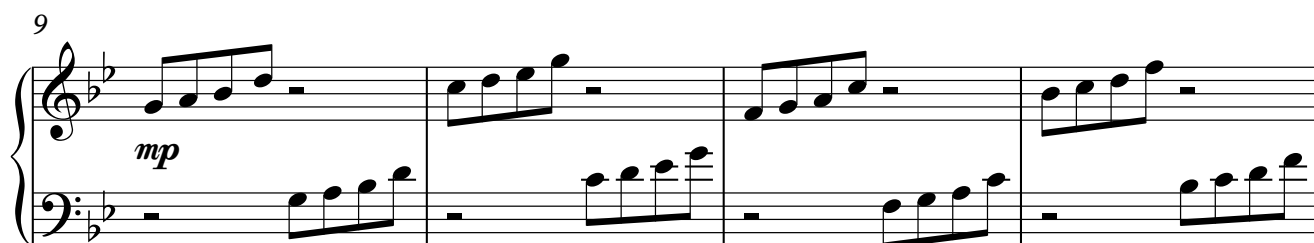

21

rit.

Этюд Gm

соль минор

(2 класс)

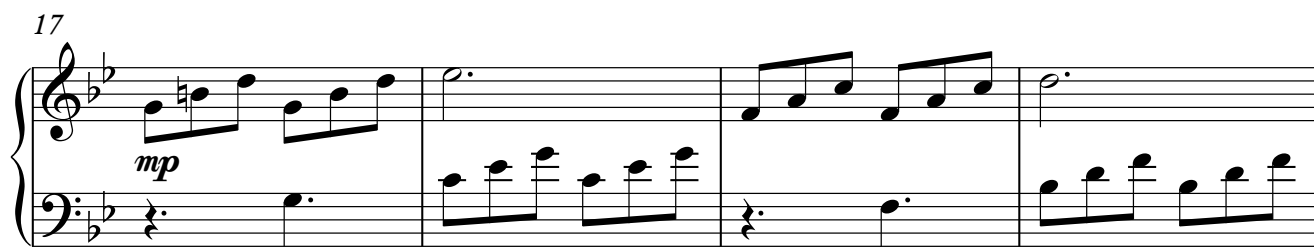
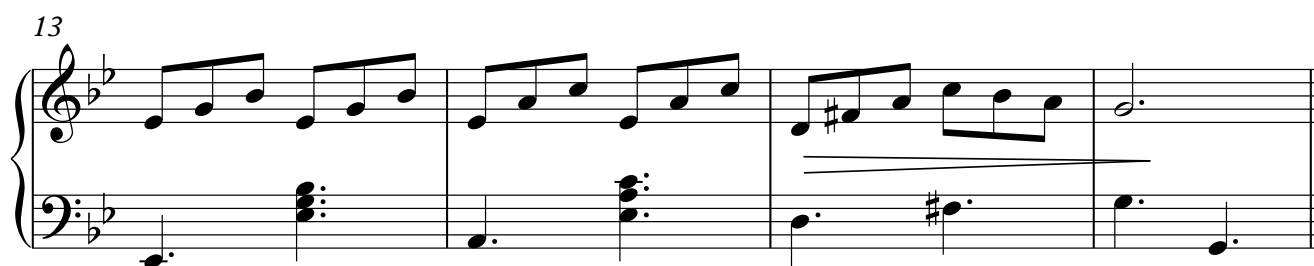
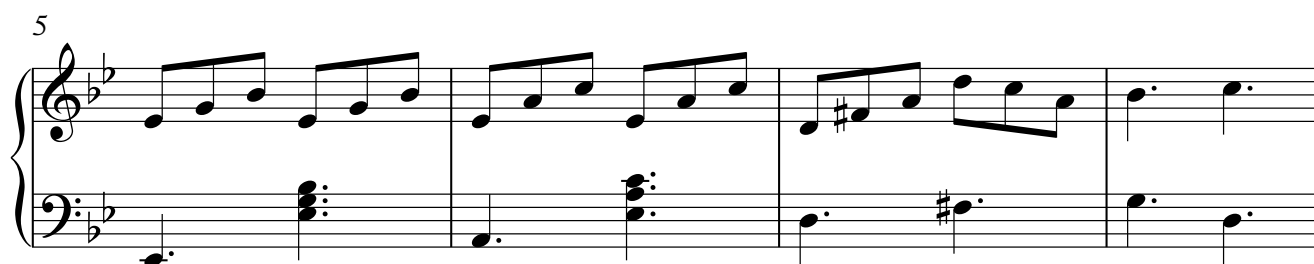

21

25

29

rit.

Этюд С

До мажор
(3 класс)

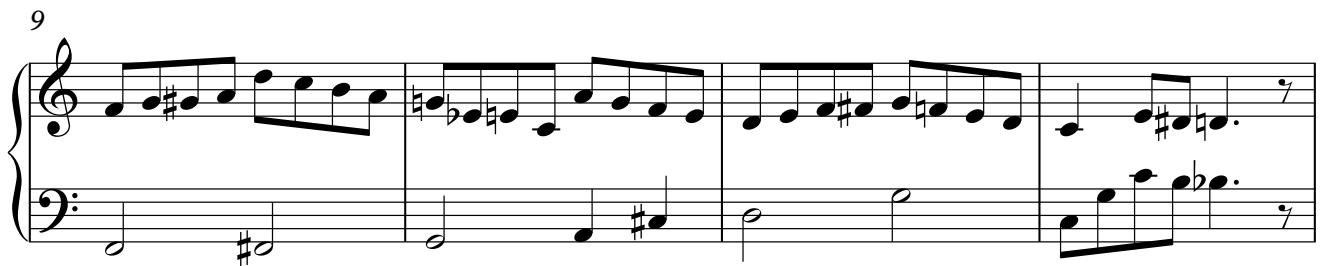
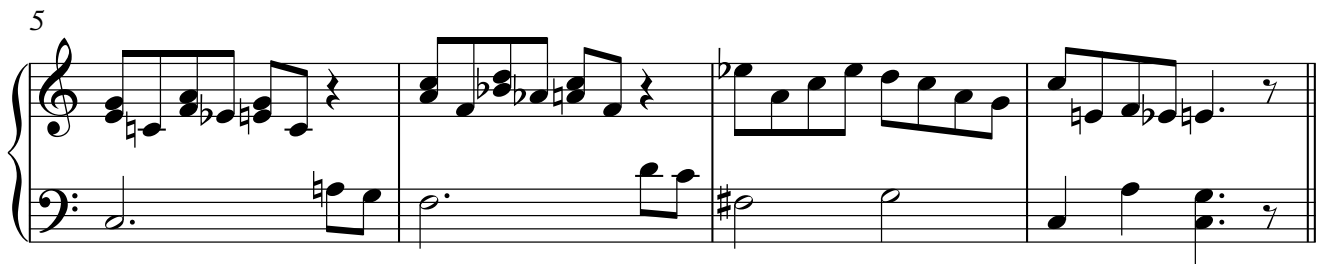

21 rit.

21 rit.

Этюд Аm

ля минор

(3 класс)

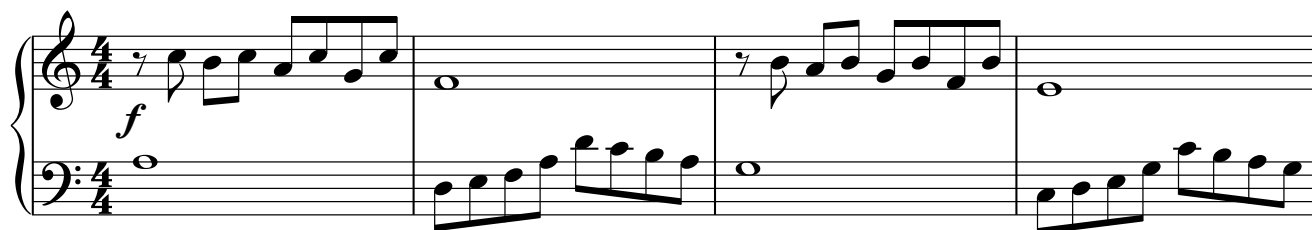

21

mp

rit.

21

mp

rit.

Этюд G

Соль мажор
(3 класс)

21

25

29

rit.

Этюд Ет

ми минор

(3 класс)

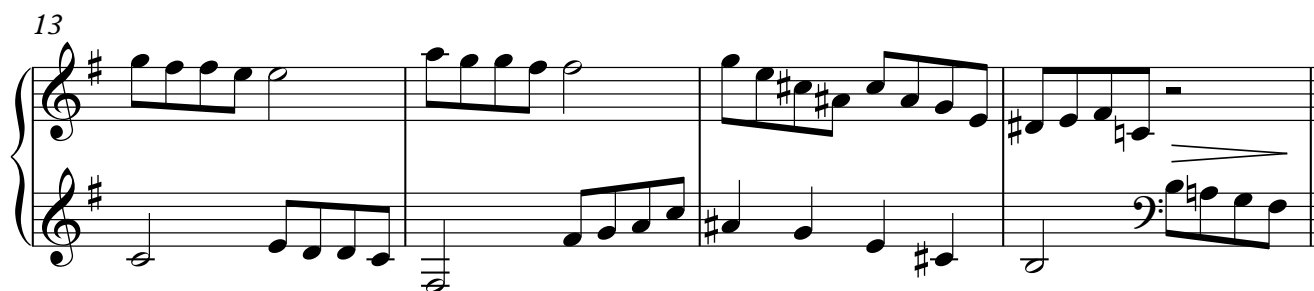
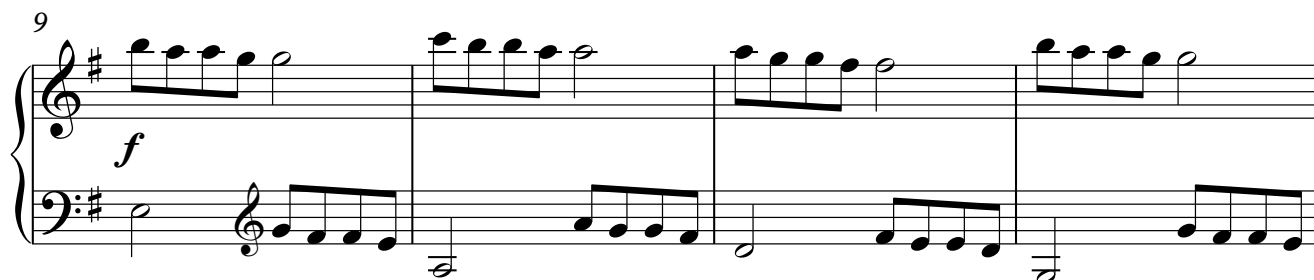

21 **rit.**

Этюд F

Фа мажор

(3 класс)

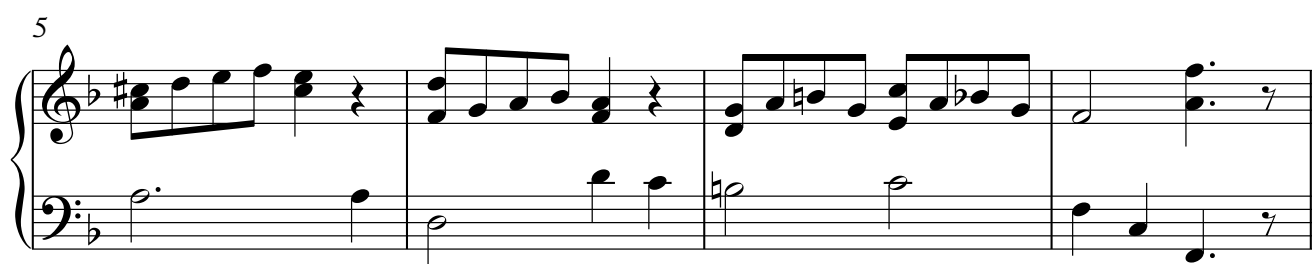

21 **rit.**

Этюд Dm

ре минор

(3 класс)

21

24

rit.

Этюд D

Ре мажор

(3 класс)

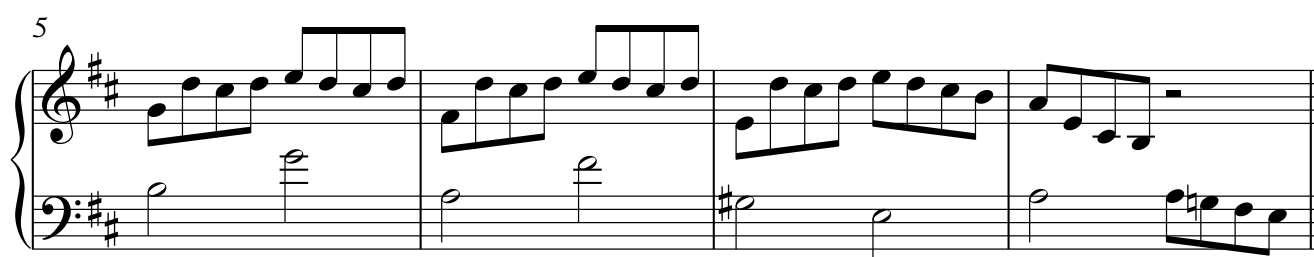
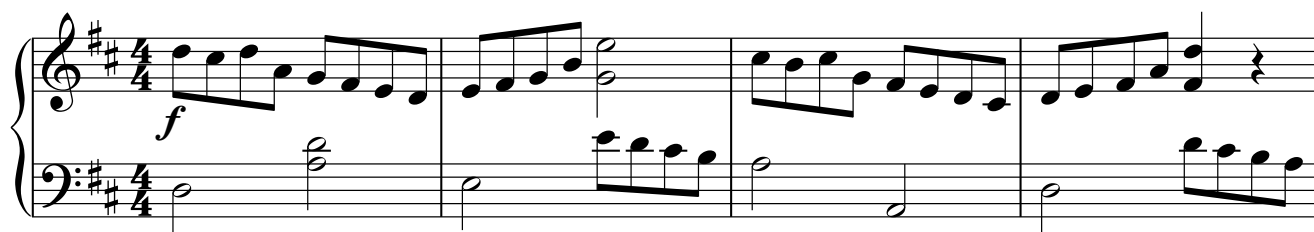

21

rit.

(3 класс)

17

Example 17

20

rit.

Этюд Е \flat

Ми бемоль мажор
(3 класс)

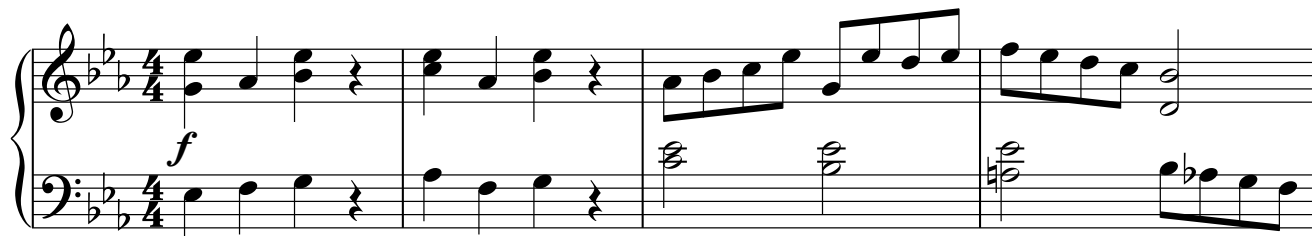

21

rit.

The piece ends with a double bar line.

Этюд Сm

до минор

(3 класс)

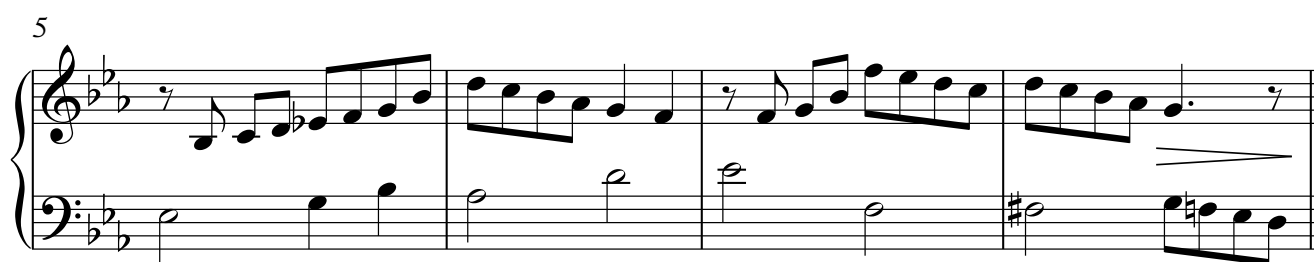

21 **rit.**

21 **rit.**

Этюд F

Фа мажор

(4 класс)

21

Этюд Dm

ре минор

(4 класс)

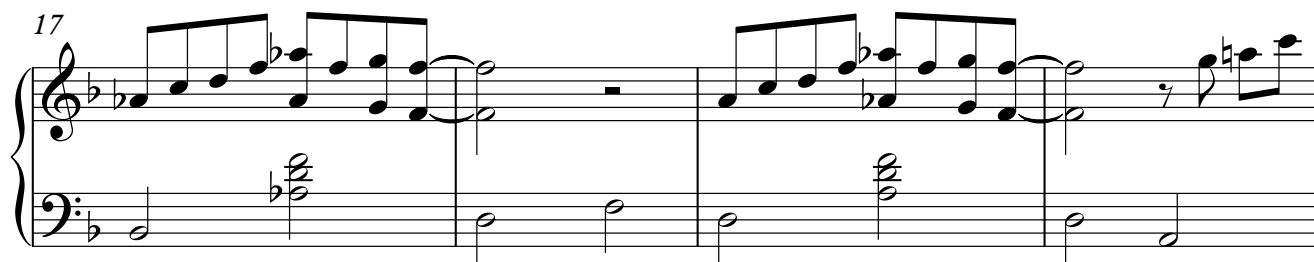
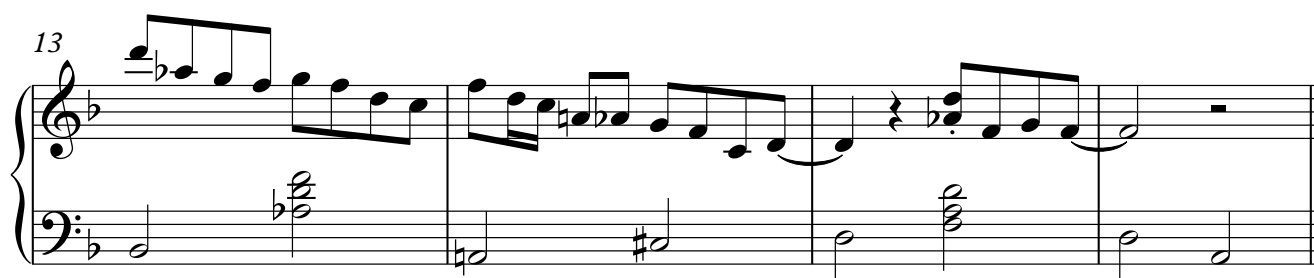
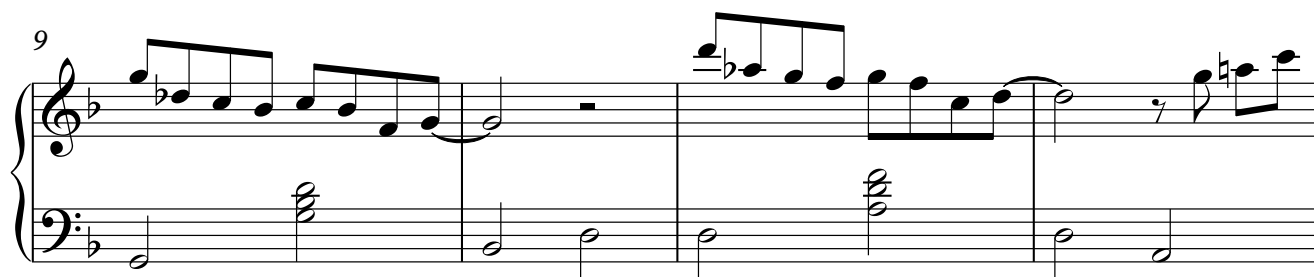
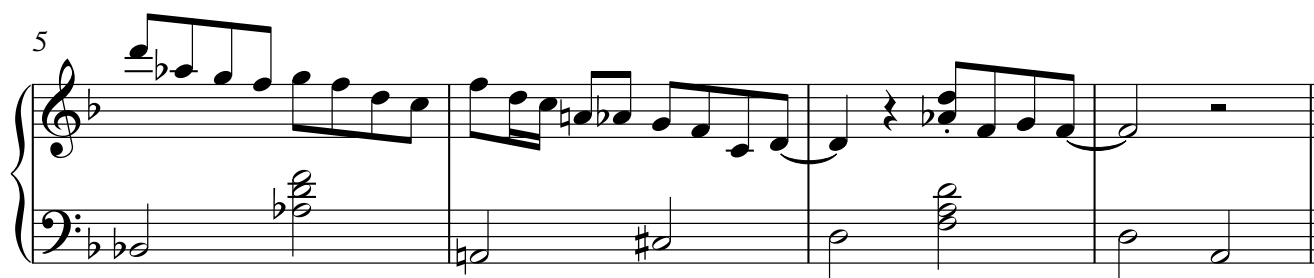

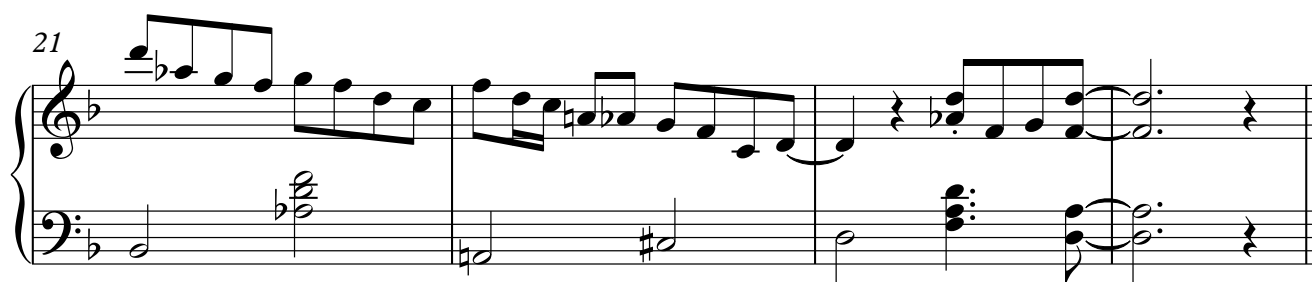

Этюд D

Ре мажор

(4 класс)

21

rit.

Этюд №1

си минор

(4 класс)

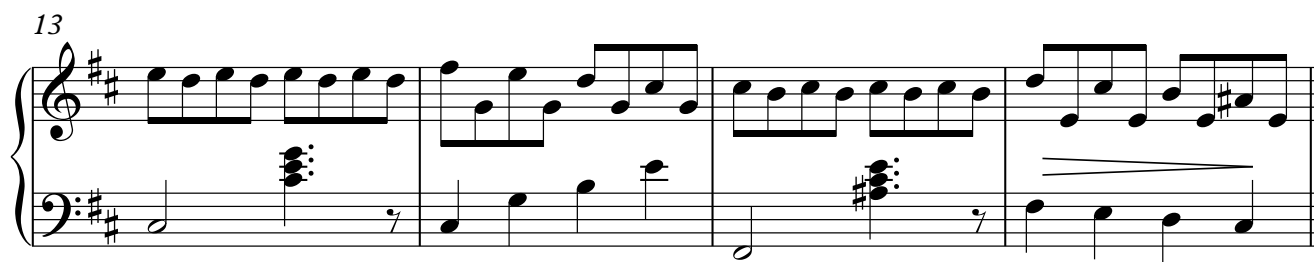
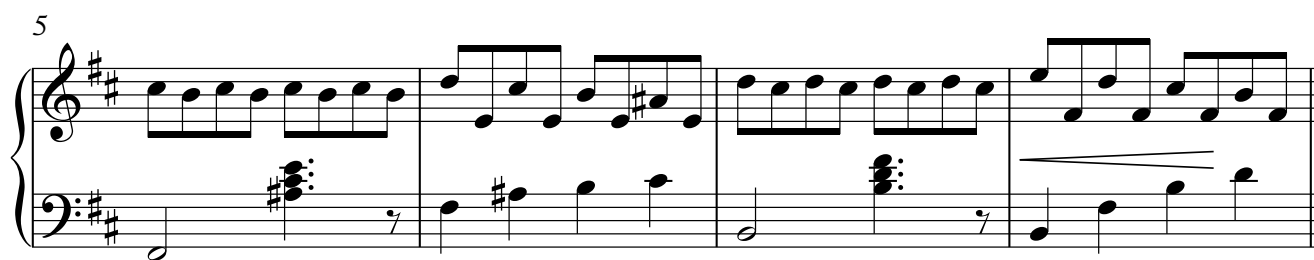
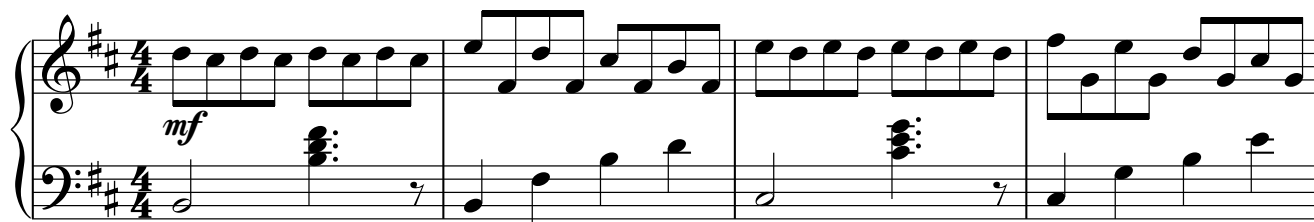

21

rit.

Этюд В

Си бемоль мажор
(4 класс)

21 **rit.**

Этюд Gm

соль минор

(4 класс)

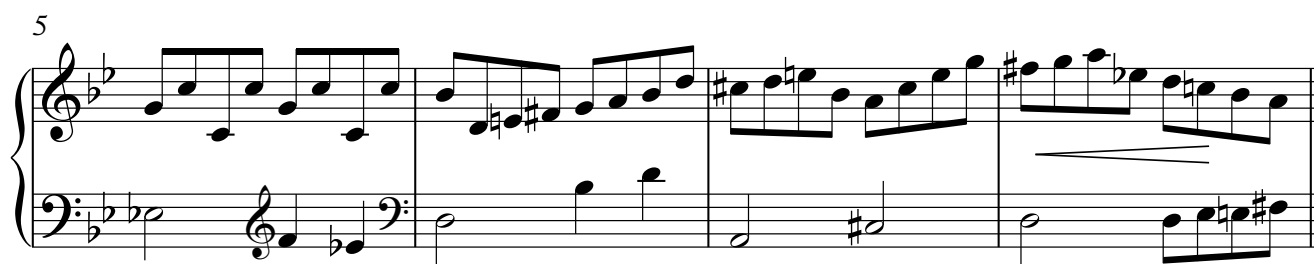

21 rit.

p

Этюд Е \flat

Ми бемоль мажор
(4 класс)

16

f

19

f

22

rit.

Этюд Сm

до минор

(4 класс)

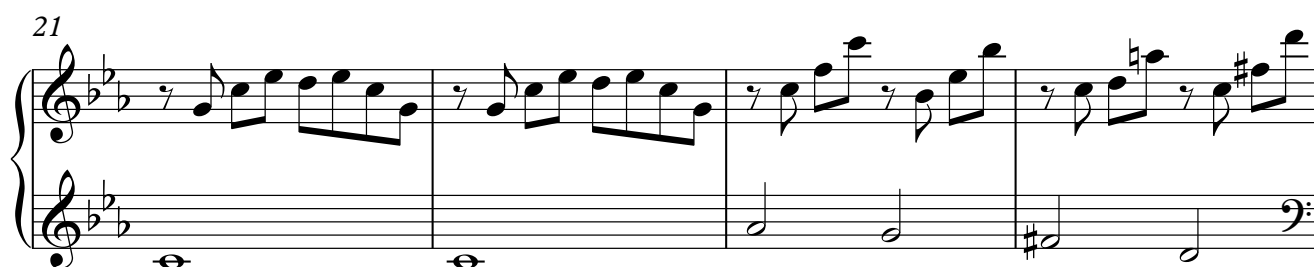
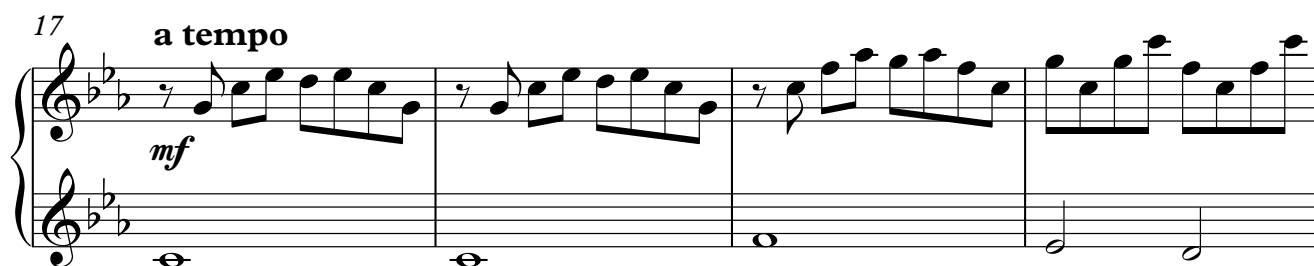
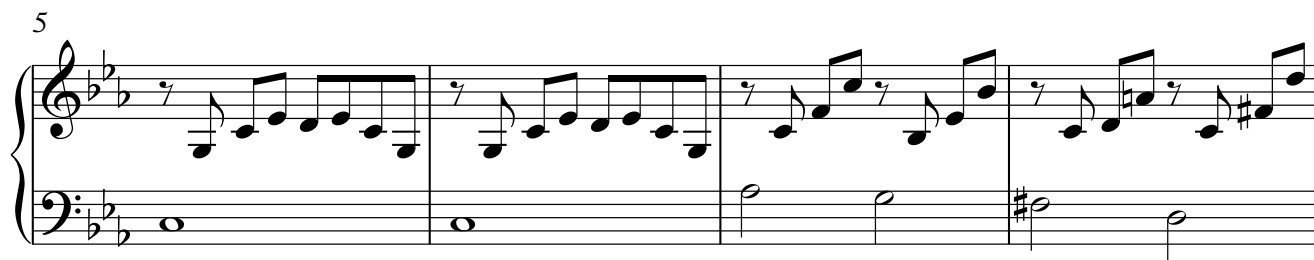
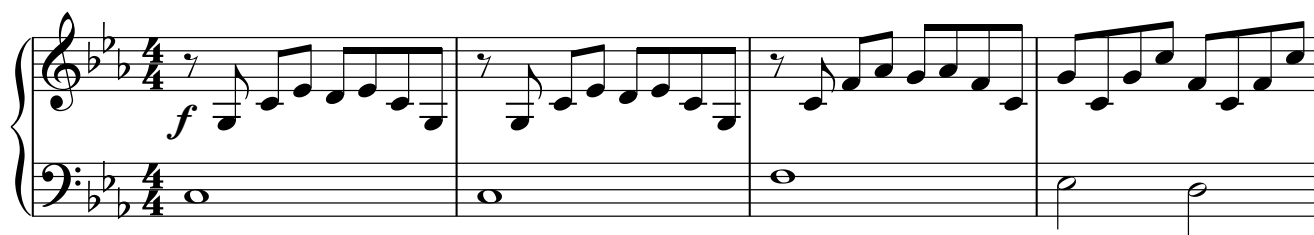

25

29

rit.

33

a tempo

mp

37

40

rit.

p

Этюд А \flat

Ля бемоль мажор
(4 класс)

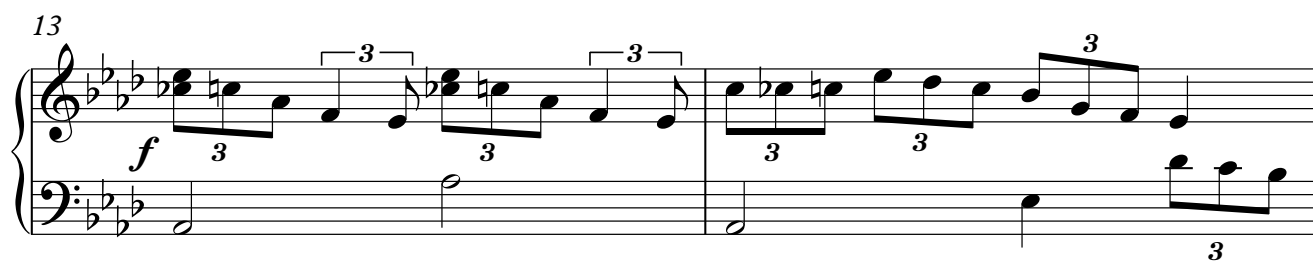
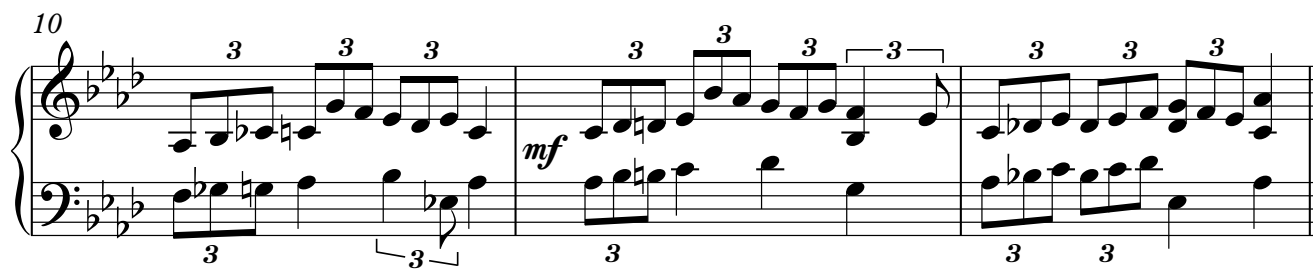
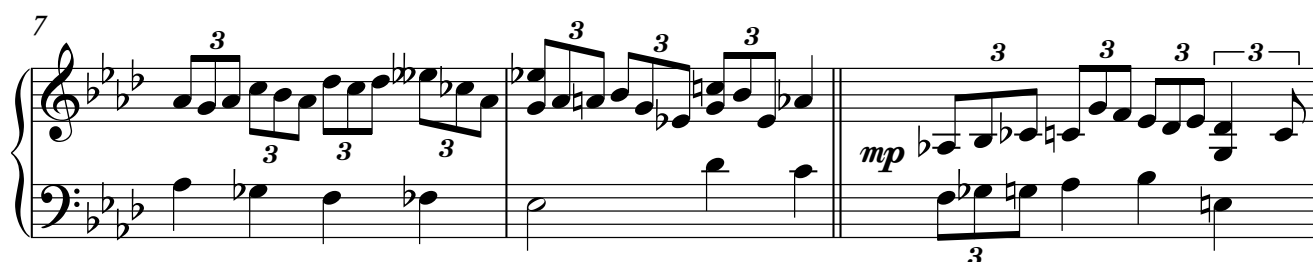
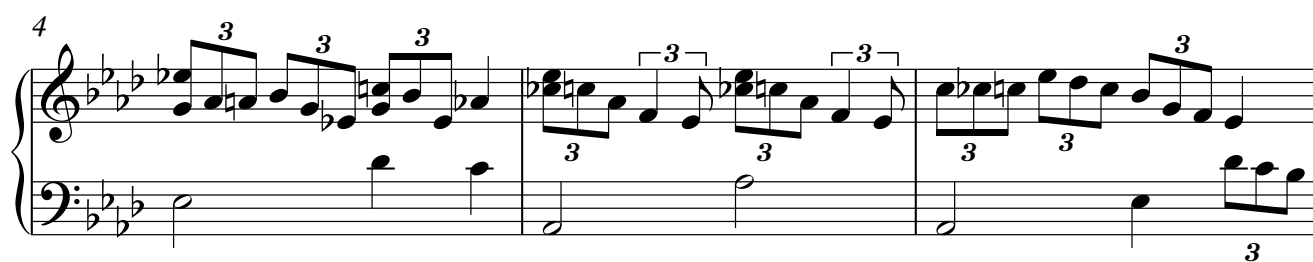
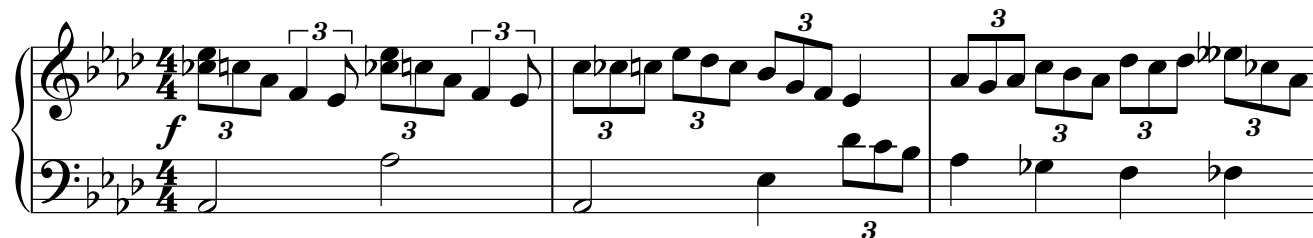

15

rit.

3

3

3

3

3

3

3

3

Этюд Fm

фа минор

(4 класс)

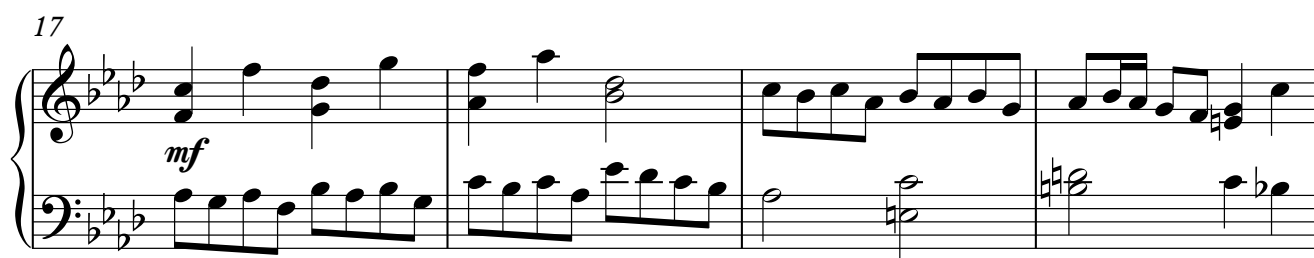
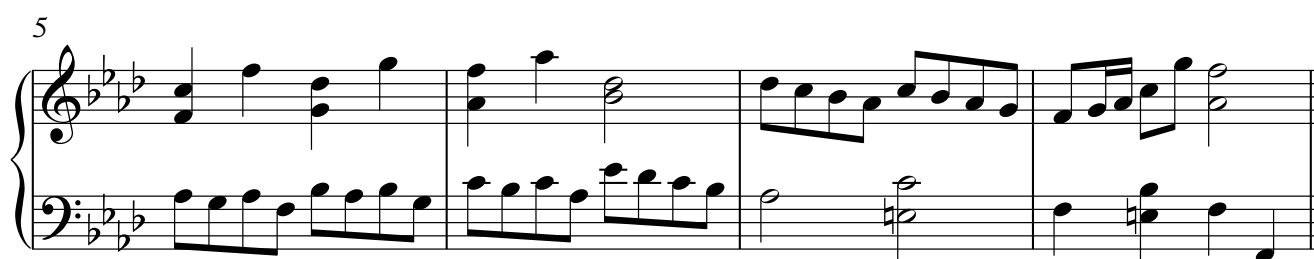
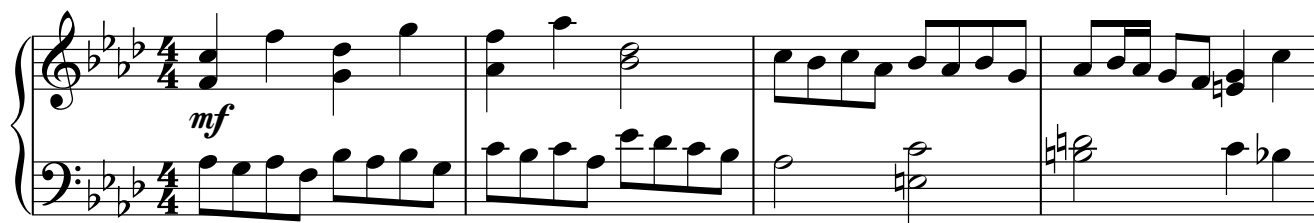

21 **rit.**

Рекомендуемая литература для ДШИ.

1. *Музыкальная акустика*. Учебник (общ. ред. Н.А. Гарбузова). – М.: Музгиз, 1954
2. *Способин И.* Элементарная теория музыки. – М.: «Кифара», 1996
3. *Тюлин Ю.* Учение о музыкальной фактуре и мелодической фигурации. Музыка, 1976
4. *Чугунов Ю.* Гармония в джазе. – М.: Современная музыка, 2003
5. *Браун Р.* Искусство создания танцевальной музыки на компьютере ЭКОМ, 1998
6. *Гаранян Г.* Аранжировка для эстрадных инструментов и вокально-инструментальных ансамблей. – М., 1983
7. *Клип И., Михуткина Н.* Нотная папка для синтезатора №2. Для средних классов музыкальной школы. В 4-х тетрадях. – М.: ДЕКА-ВС, 2008
8. *Красильников И.* Хорошо синтезированный клавишник: Альбом произведений для клавишного синтезатора. – М.: Экон-информ, 2013
9. *Красильников И., Алемская А., Клип И.* Школа игры на синтезаторе: учеб. пособие для учащихся младших, средних и старших классов ДШИ. – М.: Владос, 2010
10. *И.М. Красильников, И.Л. Клип* /Авт. методики/; *И.Л. Клип* /Сост. и ред./ Нотная папка для синтезатора №1. Начальный период обучения. В 5-ти тетрадях. – М.: ДЕКА-ВС, 2007
11. *Красильников И., Клип И.* Учусь аранжировке. Пьесы для синтезатора. Младшие классы. – М.: Классика-XXI, 2006
12. *Красильников И., Кузьмичева Т.* Народные песни и танцы в переложении для синтезатора и музыкального компьютера. Учебное пособие для учащихся детских музыкальных школ и детских школ искусств. – М., 2004
13. *Красильников И., Кузьмичева Т.* Произведения для ансамбля синтезаторов. Уч.-мет. пособ. для учащихся мл. и ср. классов ДМШ и ДШИ. – 2005
14. *Красильников И., Кузьмичева Т.* Произведения для клавишного синтезатора. Волшебные клавиши: учеб. пособие для учащихся младших и средних классов детских музыкальных школ и детских школ искусств. – М.: Владос, 2008
15. *Красильников, И., Лискина Е.* Учусь аранжировке. Пьесы для синтезатора. Средние классы. – 2-е изд. – М.: Классика-XXI, 2008
16. *Красильников И., Чудина В.* Учусь аранжировке. Пьесы для синтезатора. Старшие классы. – М.: Классика-XXI, 2008
16. *Петелин Р., Петелин Ю.* Аранжировка музыки на РС. – СПб: БХВ-Санкт-Петербург, 1999
17. *Пешняк В.* Курс игры на синтезаторе. Учебное пособие для детских музыкальных школ. – М.: Композитор, 2000

Книжное издание

Владимир Михайлович Пономаренко

**«30 секвенционных этюдов для исполнения на клавишном
синтезаторе (фортепиано)»**

Дополнительное учебное пособие для средних и старших классов
специализации «Электронные музыкальные инструменты» отделения
«Инструменты эстрадного оркестра» детских школ искусств.

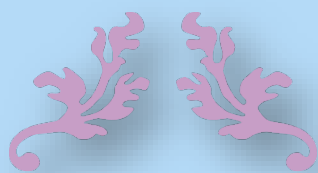

Якутск – 2023